

Il Centro di consulenza pedagogica e psicologica "L'albero Bianco" nasce dall'esperienza maturata dalla Cooperativa Alice nel L.I.D.I.A. (Laboratorio Interattivo di Didattica Applicata) in ambito di difficoltà scolastiche e di Disturbi Specifici di Apprendimento e dal Centro La Perla in ambito clinico e psico-giuridico.

L'obiettivo del Centro è offrire un servizio di supporto pedagogico e psicologico attraverso interventi di prevenzione, diagnosi e di trattamento dei bisogni espressi dai bambini, dagli adolescenti e dagli adulti. La finalità principale è la promozione del benessere individuale e lo sviluppo armonico della persona nel suo ambiente di vita.

**Il centro si avvale di professionisti qualificati:**

- \* **Psicologi e psicoterapeuti**
- \* **Neuropsichiatra**
- \* **Pedagogisti ed educatori professionali**
- \* **Logopedista**
- \* **Psicomotricista**
- \* **Esperto Metodo Feuerstein**



**L'Albero Bianco**  
**CENTRO DI CONSULENZA**  
**PEDAGOGICA E PSICOLOGICA**  
Via Matteo Degli Organi, 213 Prato  
TEL. 0574-24684 cell. 348-7300856 / 348-7300838  
alberobianco@alicecoop.it



**CENTRO DI CONSULENZA**  
**PEDAGOGICA E PSICOLOGICA**  
Via Matteo Degli Organi, 213 Prato  
TEL. 0574-24684 cell. 348-7300856  
alberobianco@alicecoop.it



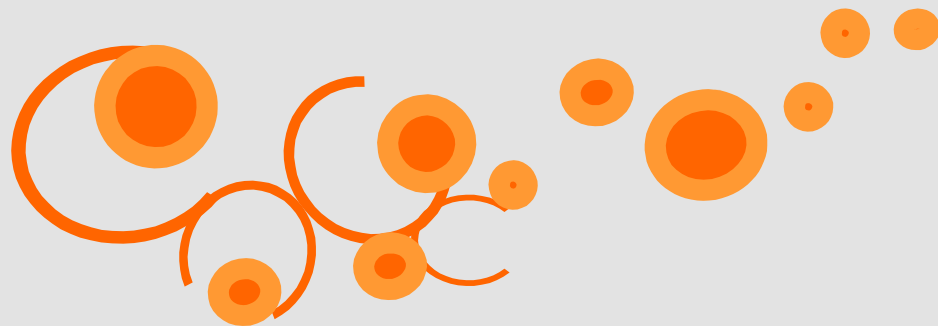

**L'Albero Bianco** è un centro multidisciplinare gestito da Alice Cooperativa Sociale Onlus che, grazie ad una esperienza decennale in questo campo, offre interventi di diagnosi e trattamento per:

**Disturbi Specifici dell'Apprendimento (DSA) e difficoltà scolastiche**

**Disturbi del linguaggio e della comunicazione**

**Ritardi e difficoltà psico-motorie**

**Difficoltà psicologiche dall'infanzia all'età adulta**

**(psicoterapia individuale, terapia di coppia e familiare)**

**Neuropsichiatria infantile**

**Consulenza pedagogica e sostegno alla genitorialità**

**L'Albero Bianco** lavora in un'ottica di

**PREVENZIONE**

**POTENZIAMENTO**

**RIABILITAZIONE**

Il nostro primo obiettivo è il **BENESSERE DELLA PERSONA.**

È l'unico centro accreditato dal **Polo Apprendimento** in Toscana. Una collaborazione che garantisce qualità, alta professionalità e interventi all'avanguardia, grazie alla consulenza scientifica costante di livello internazionale.



**L'Albero Bianco** collabora con gli istituti scolastici per lo screening in materia di DSA e lavora con gli insegnanti in un'ottica di prevenzione, formando e affiancando il corpo docente. Gli esperti del Centro sono in continuo aggiornamento, per garantire interventi di alta professionalità.

**L'Albero Bianco** può esserti di aiuto quando :

- \* Senti il bisogno di un sostegno psicologico perché attraversi un momento difficile della tua vita che ti crea ansia e forte stress
- \* Hai bisogno di confronto e di sostegno come genitore
- \* Tu o tuo figlio avete problemi a livello di linguaggio ( ritardi nella comparsa del linguaggio, cattiva pronuncia, balbuzie, afasie, distonie...)
- \* Tuo figlio fa fatica a leggere, scrivere o calcolare a mente
- \* Nei suoi quaderni ci sono sempre gli stessi errori ripetuti
- \* Ha bisogno di imparare a organizzarsi con i compiti per casa
- \* Fatica a memorizzare, nonostante l'impegno non ottiene risultati
- \* Tuo figlio ha bisogno di una diagnosi o di un trattamento per i DSA
- \* Appare iperattivo, fatica a stare fermo e ha difficoltà di attenzione
- \* Tuo figlio manifesta problemi relazionali e ha difficoltà nel rispetto delle regole
- \* Tuo figlio appare goffo e impacciato nei movimenti, scoordinato
- \* Sei uno studente e vuoi passare ad un metodo di studio più efficace
- \* Hai difficoltà in materie specifiche e vuoi un aiuto per superarle

**L'Albero Bianco** si prende cura di te che stai per diventare mamma con:

- \* Corsi pre e post parto
- \* Ginnastica in gravidanza
- \* Corsi di massaggio infantile
- \* Consulenza alla coppia

